

【最新ゴルフ場様向け専用システム】  
iPadをOrder/Table order&デシャップシステム



# Restaurant management system

レストランだけでなく、コース売店やプロショップ、マスター室、サブレストラン、練習場等ゴルフ場様が自由に店舗を追加できます

ゴルフ場様の要望にお応えし

【高機能だけど操作し易い、安定運用が出来、価格破壊を目指した】  
を課題に取り組みました

時代の要望に応え常に進化を続けます

# Table order & Dish UP system ご案内

## フロア&厨房を完全デジタル化

オーダーリング専用とし使用も可能でオーダー向けの設定も可能です

各基幹システムメーカーとのシステム連携も順次展開中  
システム連携もAIPとWeb davの2通りで可能

\*連携可能なシステムメーカー等はお問い合わせください

## カテゴリーとメニュー画面



カテゴリー画面では以下の設定が可能です

- ①提供する曜日
- ②提供する開始時間と終了時間
- ③各カテゴリーの表示する順序
- ④各カテゴリーの画像
- ⑤各カテゴリーの表示名称

## メニュー選択画面

- ①画像と商品名、価格を表示します
- ②各画像を選択すると注文画面へと遷移します



# オーダー画面



単価資料例基幹システムと連動します \* 1は定価となります

- ① 定価のお客様
- ② 2割引 (例: グループ/特別会員価格等)
- ③ 5割引 (例: 従業員価格等)
- ④ 昼食付き差額

## オーダー画面

1つのメニューに最大4つの価格を持たせることが可能です。予約プランで指定した使用単価をシステムが自動で認識しお客様毎の資格値単価で売上や伝票を計上します。



## オプションメニュー画面

- ① 追加料金に関係なくお客様のご希望カスタムを選択可能です。
- ② カスタムメニューグループ機能  
例: ご飯のグループ登録をしたカスタムメニューは1つしか選択できません。  
ご飯大盛とご飯少なめは同時に選択できない



カート内画面

ご注文内容をご確認ください

お客様名	商品名	カスタム	支払い者名	数量	削除
105:テスト 5 様	カツ丼セット	変更	テスト 5 様	1	+
106:テスト 6 様	カツ丼セット	変更	テスト 6 様	1	+
107:テスト 7 様	カツ丼セット	変更	テスト 7 様	1	+
108:テスト 8 様	カツ丼セット	変更	テスト 8 様	1	+

支払い者名欄の変更ボタンで個別に変更ができます

戻る 支払い者を一括で変更する 注文を確定する

注文画面内でも注文内容の変更/削除も可能です

- ①数量変更
- ②注文削除
- ③カスタムの変更
- ④支払い者の変更
  - 一括変更
  - 個別変更

個別支払い者変更画面

ご注文内容をご確認ください

テスト 5 様の  
カツ丼セット  
の代金をお支払いする方を選択してください

お客様名	数量	削除
105:テスト 5 様	1	+
106:テスト 6 様	1	+
107:テスト 7 様	1	+
108:テスト 8 様	1	+

決定 キャンセル 注文を確定する

商品毎に支払い者を変更することができます。注文者の資格で支払い者の資格には関係なく支払い金額を付け替えます

一括支払い者選択画面

ご注文内容をご確認ください

まとめてをお支払いする方を選択してください

お客様名	数量	削除
105:テスト 5 様	1	+
106:テスト 6 様	1	+
107:テスト 7 様	1	+
108:テスト 8 様	1	+

決定 キャンセル 注文を確定する

ご注文内容をご確認ください

テスト 7 様

お客様名	ライス大盛	麺大盛	ご飯メガ盛り	ご飯少なめ	数量	削除
105:テスト 5 様	¥57	¥110	¥110	¥0	1	+
106:テスト 6 様	ご飯なし	ご飯半分	ネギ抜き	¥0	1	+
107:テスト 7 様					1	+
108:テスト 8 様					1	+

選択全て解除 選択を完了し閉じる 注文を確定する

## その他主な機能

### 注文忘れお知らせ機能



①注文カートに注文が入って一定時間が経過するとポップアップでお知らせします。設定時間はゴルフ場様毎に設定できるようになっております

- ①後半スタート時間アラート2段階機能
- ②スタート時間前オーダーストップ機能
- ③特定商品数量限定設定機能

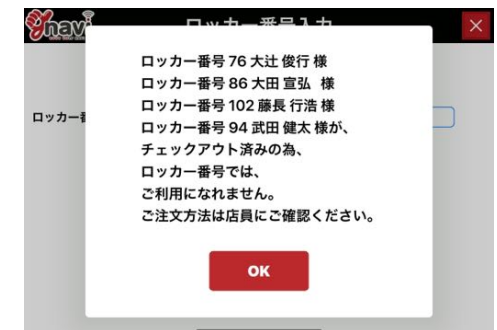

センター機能の例

センターメイン画面

レストラン

接客中のテーブル

接客中のテーブルはありません。

数量限定商品

商品名	設定数	本日の累計注文数	残り注文可能数
ローストビーフ丼	9	1	8
胡弓一本漬け	6	0	6

注文履歴

テーブルNo.	注文者名	商品名	数量	金額
4	308	159-1 牛すじばっかけ焼うどん 32211	1	¥275 ¥25
4	107	158-1 牛すじばっかけ焼うどん 32211	1	¥275 ¥25
		158-2 黒ビール中 42003	1	¥858 ¥78
1	1	157-1 カツ丼セット 32151	1	¥440 ¥40
		157-2 生ビール小 42002	1	¥660 ¥60

カテゴリ設定画面

カテゴリ

表示名: 一押しメニュー

販売カテゴリ: 階層構造にしない

提供開始時間: 08:00 提供終了時間: 15:00

提供曜日: 日, 月, 火, 水, 木, 金, 土

表示順: 1

表示写真: 一押しメニュー

メニュー一覧注文文言: 昼食付プランのお客様が食事メニューを2つ注文をご希望される際には基本料金追加が必要です。ご希望の方は係員までお知らせください。(おつまみやドリンク等は別となります。)

端末別設定画面

端末コード: 99

動作モード: セミオーダー, フルセルフオーダー, レジ端末モード

端末個別設定 (設定しない場合はデフォルト設定が適用されます)

- 最終会計後の画面遷移先
- ロッカー番号一括入力ボタンの表示
- ロッカー番号個別入力ボタンの表示
- カート番号指定ボタンの表示
- メニュー注文画面の「続けて選択」ボタン表示
- メニュー注文画面の「注文カートへ進む」ボタン表示
- ロッカー番号入力画面で「昼食あり/昼食なし」選択
- セミオーダーモードのiPadで「昼食あり/昼食なし」選択
- ロッカー番号入力後のパスワード要求
- ボタンの操作音
- オーダーストップ予告アラート
- オーダーストップ予告アラート音
- オーダーストップアラート
- オーダーストップアラート音
- 後半スタートアラート
- 後半スタートアラートのポップアップ音
- 後半スタートアラートの設定画面の表示
- デモモード
- 「注文を確定 次の注文へ進む」ボタン押下後メニュー一覧に戻る
- QRコード読み込み
- 支払い者一括変更ボタンの表示

- ①センターメイン画面
  - 会計伝票の再発行
  - 売上データのみでの再出力
  - 売上データの削除
  - レシート伝票の再発行等が可能となっております

## デシャップモニター機能

## 業界初：注文自動読み上げ機能付き

広くてうるさい厨房も、モニターやiPad接続Blue toothスピーカーやBlue tooth イヤホンを使用する事でオーダーを非常に通しやすくします。

デシャップが聞こえなかったや伝へ間違えを防止。またモニターを設置しオーダー確認も容易にします。また、項目ごとにデシャップ機能を複数設置可能です。

大好評

- ①オーダー自動読み上げ機能
- ②オーダー経過時間アラート機能
- ③オーダー異常検知機能
- ④追加オーダー認識機能
- ⑤メニュー提供時間データ機能
- ⑥提供時間完了データ機能
- ⑦予約組数、終了組数、残組数表示機能
- ⑧総人数、終了人数、残人数表示機能  
\* 指定時間内スタート時間連動
- ⑨メニュー項目毎表示及び一括表示機能

残り組数 / 終了組数 / 全組数		残り人数 / 終了人数 / 全人数				更新	設定
16 9分	ちゃんぽん麺 1 済	ちゃんぽん麺 1 済	ちゃんぽん麺 1 済	1	2	済	
10 5分	ビーフカレー 1 済	カツ丼セット 1 済	カツカレー 1 済	1	3	済	
2 5分	カツカレー 2 済	肉うどんと麦とろ 1 済	ちゃんぽん麺 1 済	1	4	済	
10 1分	かに館かけ天津飯 1 済	ちゃんぽん麺 1 済	1	1	1	済	
3 5分	生ハムクリームパ 1 済	ビーフカレー 1 済	1	2	2	済	
1 8分	カツカレー 1 済	かに館かけ天津飯 1 済	牛すじほっかけ焼 1 済	1	4	済	
6	肉うどんと麦とろ 1 済	ちゃんぽん麺 1 済	1	2	2	済	





# Golf cart management system

## ①レシート印刷/会計伝票印刷イメージ

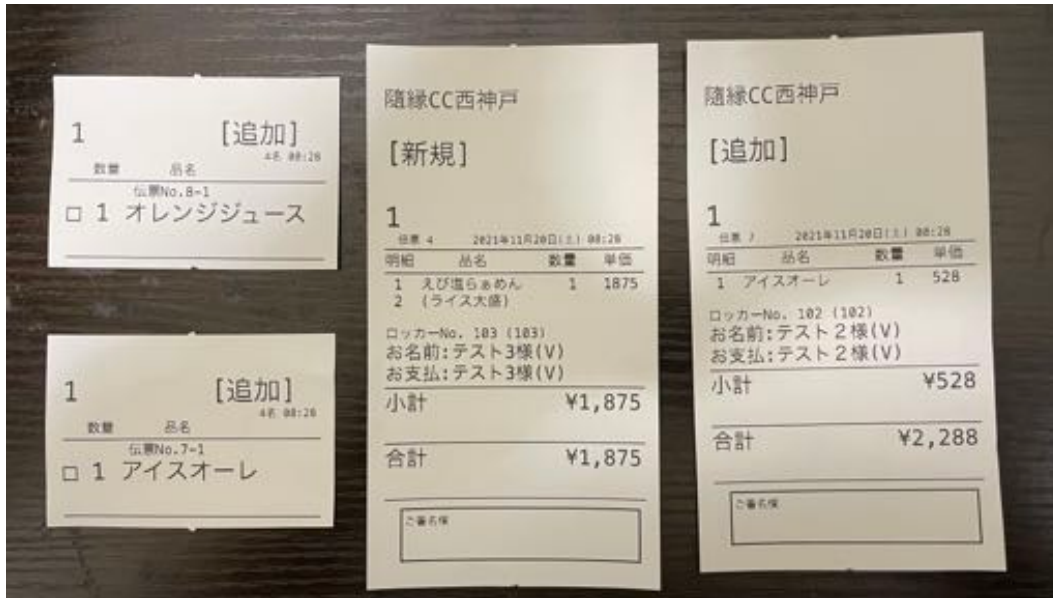

## ②オーダーリング使用時イメージ iPad mini 第4世代使用

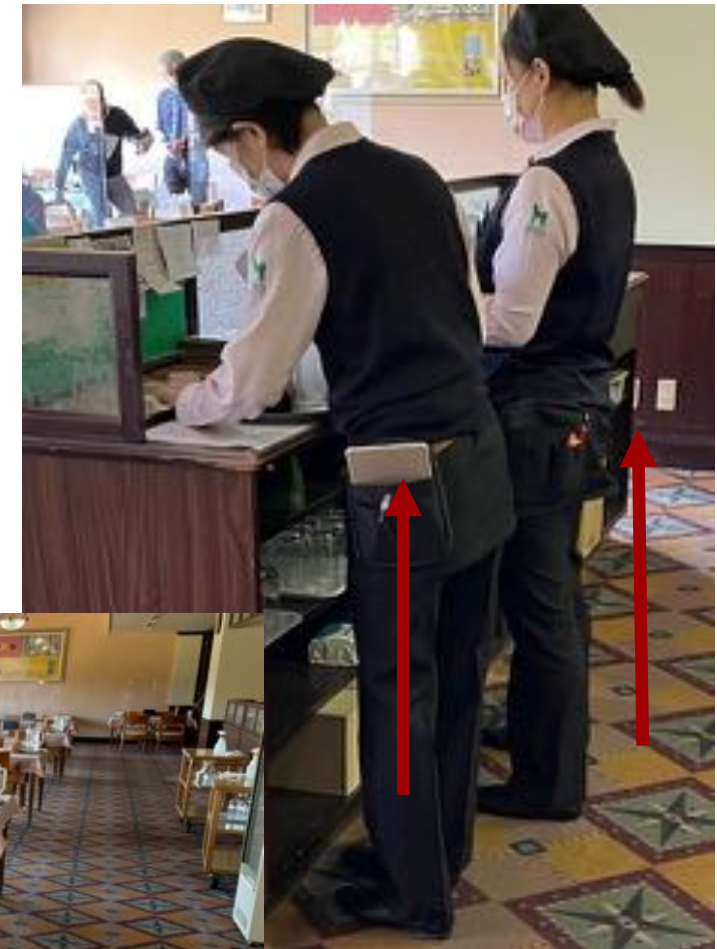

制作指導/協力/撮影：株式会社随縁リゾート本社及び随縁カントリークラブ 西神戸コース様

Noble Dig Management



## ①注文モニターイメージ



①フロアモニター使用イメージ



②デシャップモニター使用イメージ



③ドリンクデシャップモニター使用イメージ

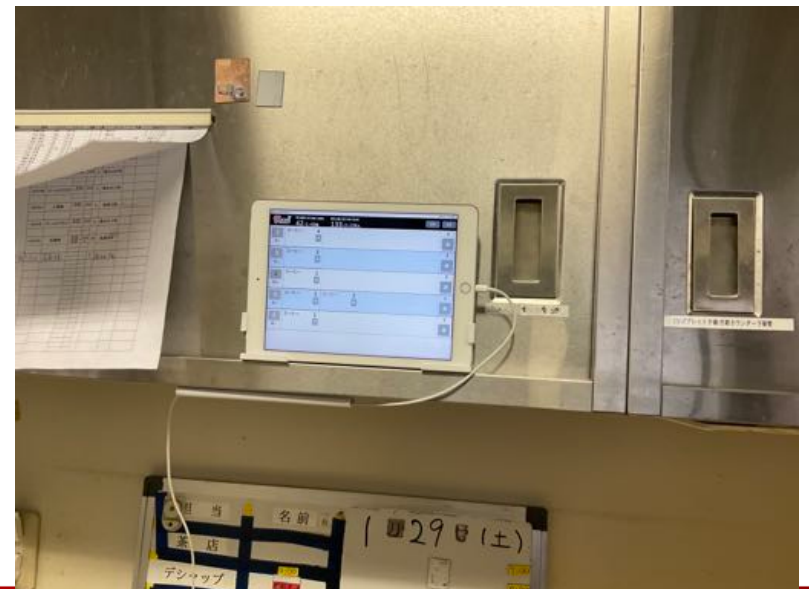



## 各基幹システムメーカーとのシステム連携も順次展開中 システム連携もAIPとWeb davの2通りで可能

\* 連携可能なシステムメーカー等はお問い合わせください。



業界最安値の導入コスト  
豊富な高機能ナビが  
低価格に。  
多額の投資は必要ありません。

お問い合わせは弊社正規代理店まで



navi についてのご質問やご要望、無料出張デモ依頼、お見積り依頼、iPadのご提供のご説明など

### 【開発/制作/販売元/お問い合わせ先】

株式会社 Noble Dig Management

本社：921-8051 金沢市黒田2丁目307-1

ゴルフ事業部：651-0085 神戸市中央区八幡通4-1-27

Mail: info@nobledm.jp 080-4195-9380

<https://navi.googo.jp/>

正規特約店/代理店